

CARRE RABELAIS

ZAC Beaumont Chaveau ilot 14
Rue du Capitaine Pougnon
37000 - TOURS

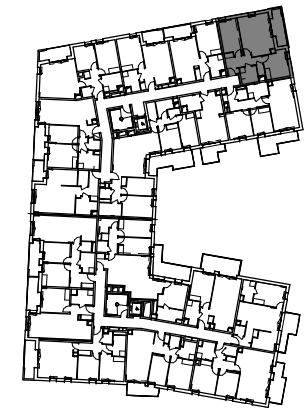

HALL SAPELLI Appartement de 3 pièces n° 1307 au 3ème étage

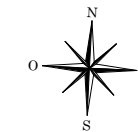
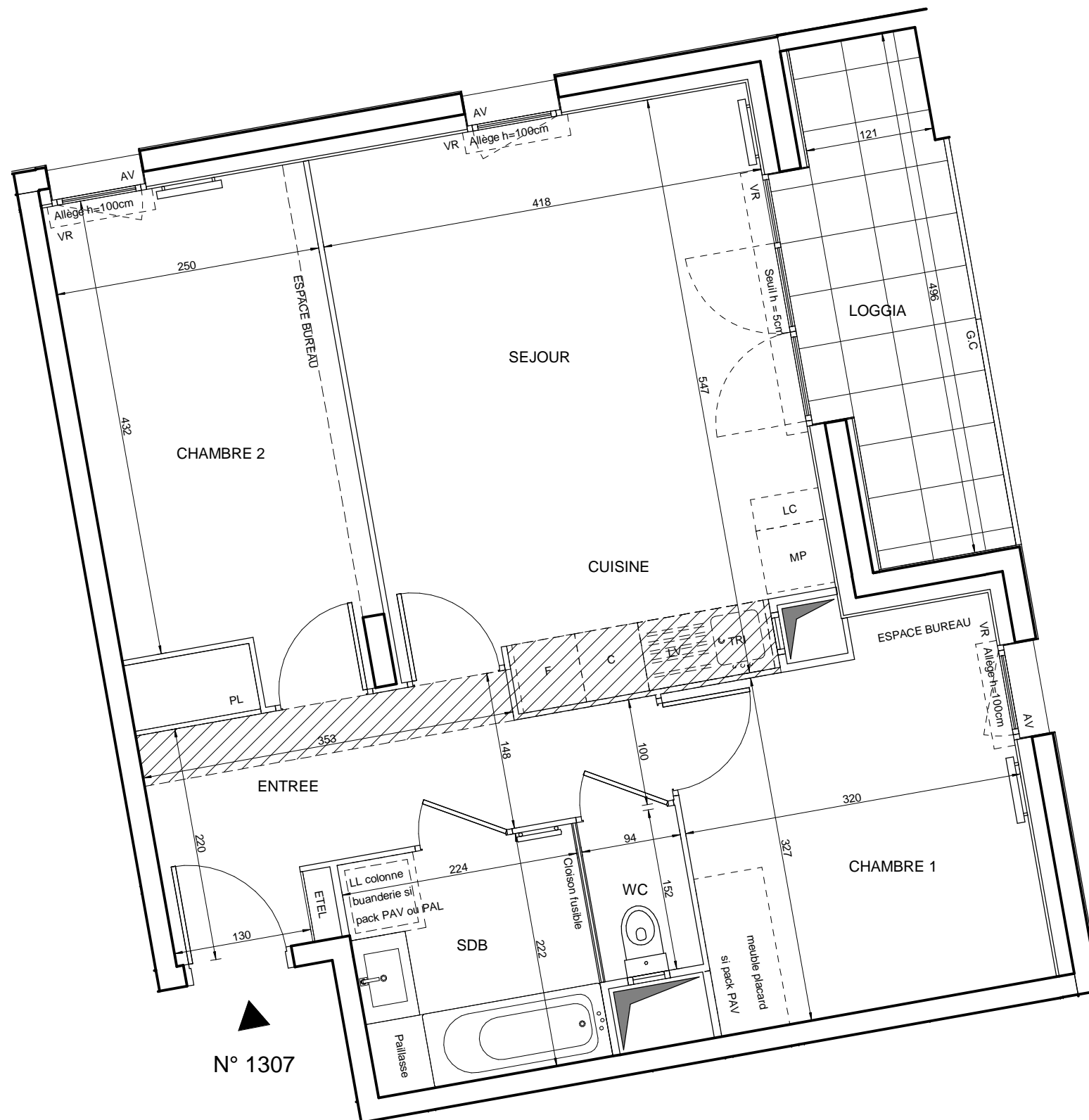

N° 1307

| | |
|---------------------------------|----------------------------|
| ENTREE | 8.31 m ² |
| SEJOUR / CUISINE | 21.92 m ² |
| CHAMBRE 1 | 10.99 m ² |
| CHAMBRE 2 | 11.50 m ² |
| SALLE DE BAIN | 4.97 m ² |
| WC | 1.43 m ² |
| SURFACE TOTALE HABITABLE | 59.12 m² |
| LOGGIA | 6.31 m ² |
| SURFACE TOTALE PRIVATIVE | 65.43 m² |

| LEGENDE | | | |
|---------|---|---|--|
| LL | LAVE-LINGE | CUI | BLOC CUISSON |
| LV | LAVE-VAISSELLE | F | REFRIGERATEUR |
| TRI | TRI SELECTIF | LC | LINEAIRE COMPLEMENT. (EXIGENCE NF HABITAT) |
| MP | MODULE PACK (SI PACK PAV OU PAL ACHETE EN SUPPLEMENT) | LIMITE SUP. DES TRAPPES DE VISITE DES CUISINES < 75CM DU SOL FINI | |
| AV | ALLEGE VITREE | VR | VOLET ROULANT |
| GC | GARDE-CORPS | ETEL | ESPACE TECH. ELEC. DU LOGEMENT |
| | SOFFITE | | RADIATEUR |
| | RETOMBEE DE POUTRE | | SECHE-SERV. |

Hauteur sous plafond des pièces principales sauf mention particulière : 2.5 m

| | | | | |
|---------|--|------|------------|------------|
| Echelle | | Date | 07/10/2022 | Indice : 1 |
|---------|--|------|------------|------------|

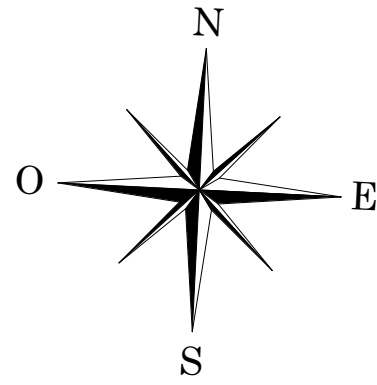

CARRE RABELAIS

ZAC Beaumont Chaveau ilot 14
Rue du Capitaine Pougnon
37000 - TOURS

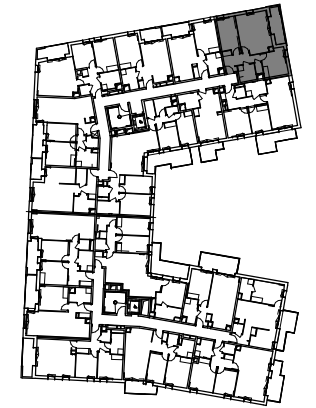
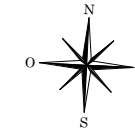

HALL SAPELLI Appartement de 3 pièces n° 1307 au 3ème étage

| | |
|---------------------------------|----------------------------|
| ENTREE | 8.31 m ² |
| SEJOUR / CUISINE | 21.92 m ² |
| CHAMBRE 1 | 10.99 m ² |
| CHAMBRE 2 | 11.50 m ² |
| SALLE DE BAIN | 4.97 m ² |
| WC | 1.43 m ² |
| SURFACE TOTALE HABITABLE | 59.12 m² |
| LOGGIA | 6.31 m ² |
| SURFACE TOTALE PRIVATIVE | 65.43 m² |

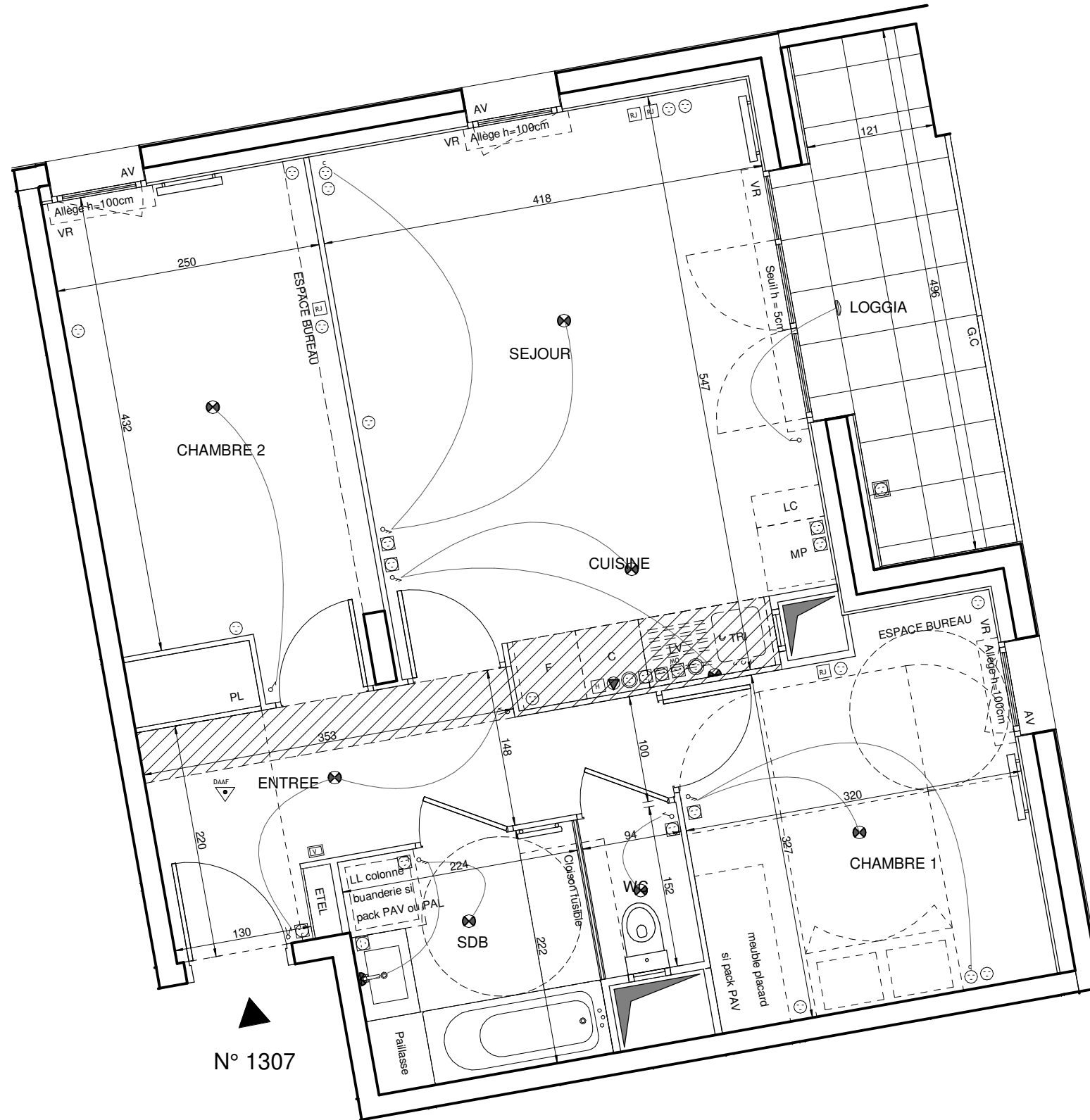

N° 1307

LEGENDE

| | | | |
|--|--|--|---|
| | PRISE 16A COMMANDEE | | APPLIQUE EN EXTERIEURE |
| | PRISE 16A | | DETECTEUR ET AVERTISSEUR AUTONOME DE FUMEE (LE SET ELECTRIQUE POURRA AJUSTER LA POSITION DU DAAF SI NECESSAIRE) |
| | PRISE 16A HAUTE | | VIDEOPHONE |
| | PRISE 16A HAUTE MICRO-ONDES | | PRISE RJ45 |
| | PRISE 20A SPECIALISEE (Four, Lave-vaisselle ou Lave-linge) | | ESPACE TECHNIQUE ELECTRIQUE DU LOGT. |
| | TERMINAL 32A | | ROBINET DE PUISE |
| | SORTIE DE FIL HOTTE | | RADIATEUR |
| | PRISE ETANCHE | | SECHE-SERVIETTES |
| | SORTIE DE FIL EN PLAFOND | | |
| | SORTIE DE FIL EN APPLIQUE | | |
| | LL LAVE LINGE | | CUI BLOC CUISSON |
| | LV LAVE VAISSELLE | | TRI TRI SELECTIF |
| | F REFRIGERATEUR | | LC LINEAIRE COMPLEMENT (EXIGENCE N° HABITAT) |
| | MP MODULE PACK (SI PACK PAV OU PAL ACHETE EN SUPPLEMENT) | | VR VOLET ROULANT LIMITE SUPERIEURE DES TRAPPES DE VISITE DES CUISINES <75CM DU SOL FINI |
| | AV ALLEGE VITREE | | GC GARDE-CORPS |
| | RETOMBEE DE POUTRE | | SOFFITE |

Hauteur sous plafond des pièces principales sauf mention particulière : 2,5 m

| | | | | | |
|---------|----------|------|------------|--------|-----|
| Echelle | 0 0.5 1m | Date | 07/10/2022 | Indice | : 1 |
|---------|----------|------|------------|--------|-----|



Choix des prestations

TOURS – CARRE RABELAIS – Bâtiment A

Nom :

Logement n° :

1307

Type :

T3

Étage :

3ème

Date : 19/02/2024

Signature :



Choix des prestations / CARRE RABELAIS

Nom :

Logement n° : 1307

CARRELAGE



ETAPE 1 : Choisissez votre carrelage dans la série de votre choix

Localisation : Entrée/Séjour/Cuisine (un seul choix de carrelage possible)

Les joints de carrelage sont gris

Pose droite au sol – 45 cm x 45 cm – Plinthes bois blanches

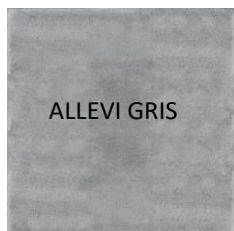

ALLEVI GRIS



ELECTRO+
ANTHRACITE

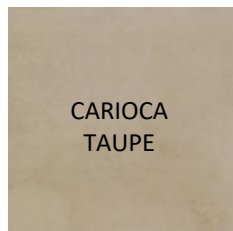

CARIOCA
TAUPE

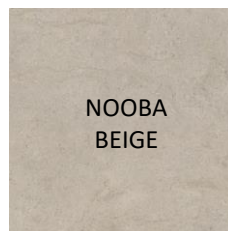

NOOBA
BEIGE

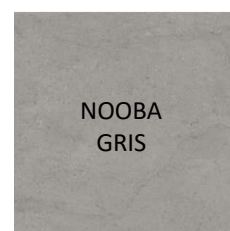

NOOBA
GRIS

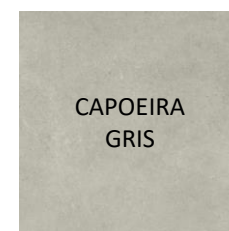

CAPOEIRA
GRIS

1

Observations :

Signature :



Choix des prestations / CARRE RABELAIS

Nom : _____

Logement n° : 1307 _____

FAÏENCE

COGEDIM

QUATRO
PROMOTION

ETAPE 2 : La faïence sera posée à hauteur d'huissierie sur le pourtour de votre bac à douche et/ou baignoire et sur le mur d'adossement du meuble vasque

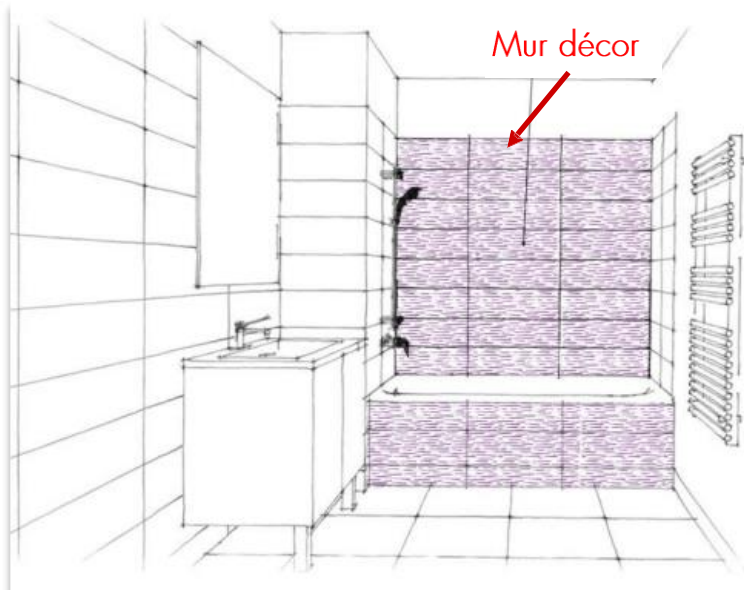

Avec baignoire

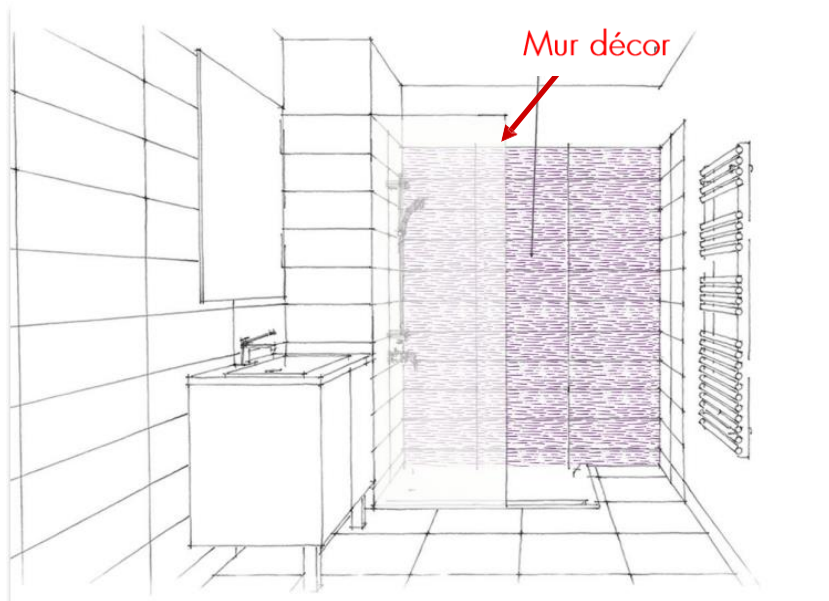

Avec douche

Observations :

Signature :



Choix des prestations / CARRE RABELAIS

Nom : _____

Logement n° : 1307 _____

HARMONIE FAÏENCE

ETAPE 3 : Choisissez parmi les harmonies suivantes votre faïence, frise décor et carrelage. Les joints de faïence sont blanc.
Localisation : Salle de bain/salle d'eau. Le même carrelage sera posé dans les WC + pièce annexe (rangement)
Les mélanges d'harmonie ne sont pas possibles

Harmonie 1



Sol : 45x45cm Electro+ Anthracite
Faïence : 30x60cm Twist Evolution Blanc Brillant
Faïence décor : 30x60cm Twist Evolution Cubic Blanc Brillant



Harmonie 2



Sol : 45x45cm Nooba Beige
Faïence : 30x60cm Nooba Beige
Faïence décor : 30x60cm Nooba Beige Décor



Harmonie 3



Sol : 45x45cm Nooba Gris
Faïence : 30x60cm Nooba Gris
Faïence décor : 30x60cm Nooba Gris Décor



3

Observations :

Signature :



Choix des prestations / CARRE RABELAIS

Nom : _____

Logement n° : 1307 _____



HARMONIE FAÏENCE

ETAPE 3 : Choisissez parmi les harmonies suivantes votre faïence, frise décor et carrelage. Les joints de faïence sont blanc.

Localisation : Salle de bain/salle d'eau. Le même carrelage sera posé dans les WC + pièce annexe (rangement)

Les mélanges d'harmonie ne sont pas possibles

Harmonie 4



Sol : 45x45cm Capoeira Gris
Faïence : 30x60cm Kriss Anthracite
Sans faïence décor



Harmonie 5



Sol : 45x45cm Carioca Taupe
Faïence : 20x60cm Carioca Taupe
Sans faïence décor



Harmonie 6



Sol : 45x45cm Allevi Gris
Faïence : 30x60cm Arpeggio White (imitation marbre)
Sans faïence décor



4

Observations :

Signature :



Choix des prestations / CARRE RABELAIS

Nom :

Logement n° : 1307

REVETEMENT STRATIFIÉ



ETAPE 4 : Choisissez le revêtement de sol de vos chambres.

Pour les T2, revêtement stratifié Riviera Pro de chez BERRY ALLOC – 19x129cm – Plinthes bois blanches

BERRY ALLOC®

Gyant Brown
Natural

Epic Grey

Bloom Light
Natural

Gyant Sand
Natural

Select Natural

Java Natural

5

Observations :

Signature :



Choix des prestations / CARRE RABELAIS

Nom :

Logement n° : 1307

PARQUET CONTRECOLLÉ

COGEDIM

QUATRO
PROMOTION

ETAPE 4 : Choisissez le revêtement de sol de vos chambres.

Pour les T3 et T4, parquet contrecollé Collection essentiel 3 frises authentiques de chez BERRY ALLOC – 21X118cm, pose droite – Plinthes bois blanches

BERRY  **ALLOC**



Nude



Silk



Nature



Ambre



Kaolin



Argil



6

Observations :

Signature :

Choix des prestations / CARRE RABELAIS

Nom :

Logement n° : 1307

Étage :

MEUBLE VASQUE

ETAPE 5 : Choisissez la couleur de votre meuble vasque

Meuble Vasque de chez CHÊNE VERT modèle BORA – Largeur 80cm

Meuble réalisé en panneaux de particules 16mm, finition mélaminée

Plan vasque céramique

2 portes, poignées finition chromée

Miroir panoramique

Applique LED horizontale

Choisir la couleur du meuble vasque :

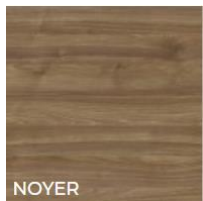

Observations :

Signature :



Choix des prestations / CARRE RABELAIS

Nom :

Logement n° : Étage :



FACADES DE PLACARD

ETAPE 6 : Choisissez la couleur de vos façades de placards (suivant plan)

Façade de placard type DECOR de chez Kendoors – Aménagement du placard de l'entrée avec tablette chapelière + tringle



Blanc Nacré
Structuré

Chambre n°

Entrée



Chêne

Chambre n°

Entrée



Blanc Perlé

Chambre n°

Entrée



Acacia Satin

Chambre n°

Entrée

• 2 coloris de profilé au choix

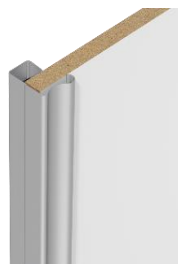

Montant Blanc



Montant Gris Mat